

VAPPEBY

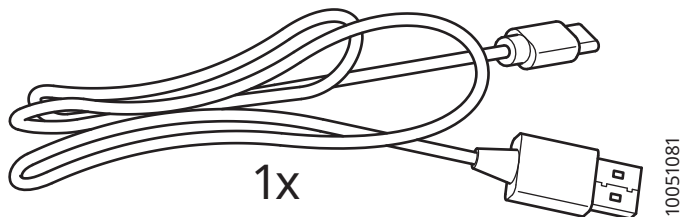

Design and Quality
IKEA of Sweden

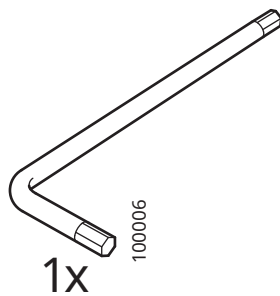
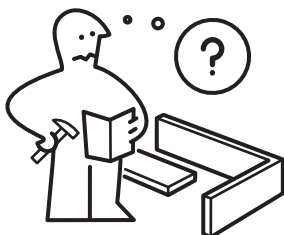

English

The light source contained in this luminaire shall only be replaced by the manufacturer or his service agent or a similar qualified person.

This product contains a light source of energy efficiency class E.

עברית

מקור האור במנורה זו יוחלף אך ורק על ידי היצרן או איש שירות מטעמו או אדם מוסמך.

מוצר זה כולל מקור אור בעל דירוג אנרגטי E.

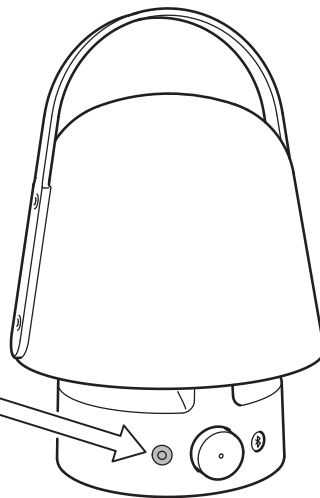
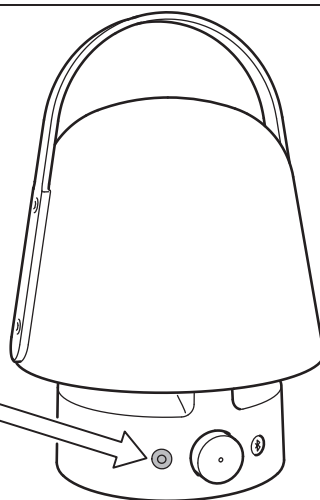
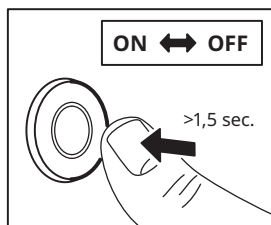

1

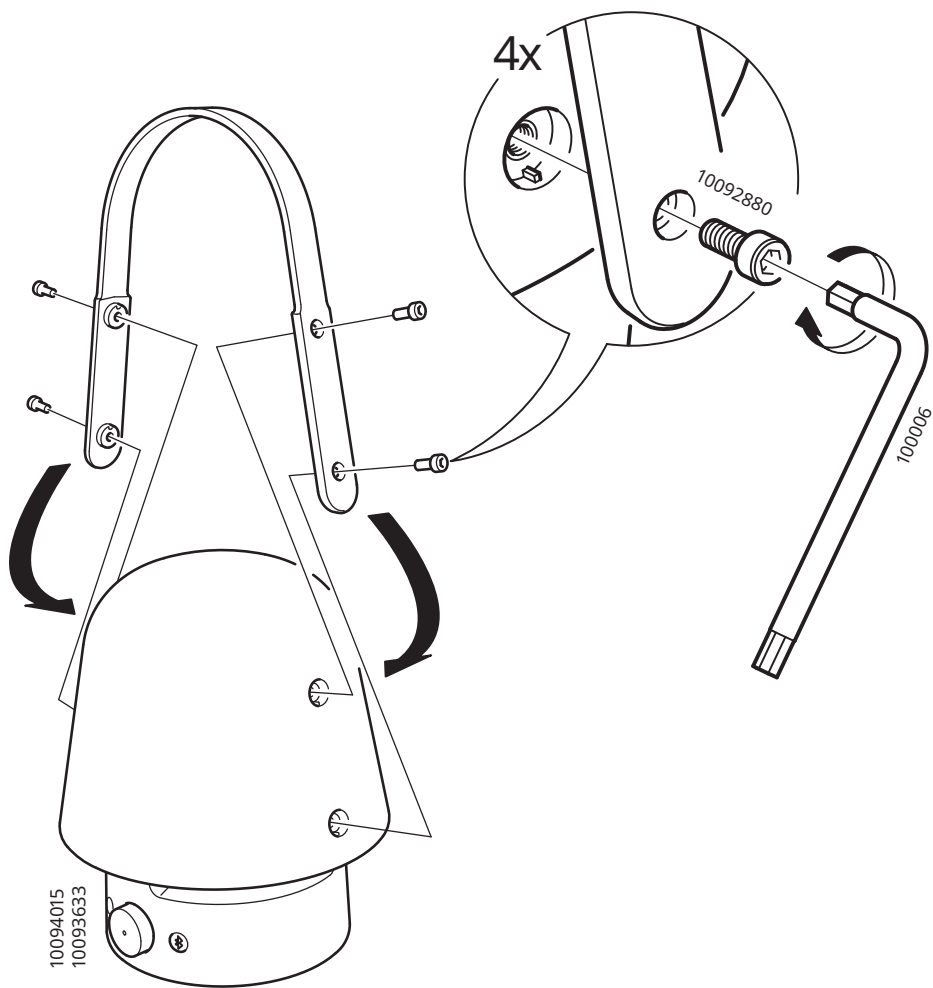

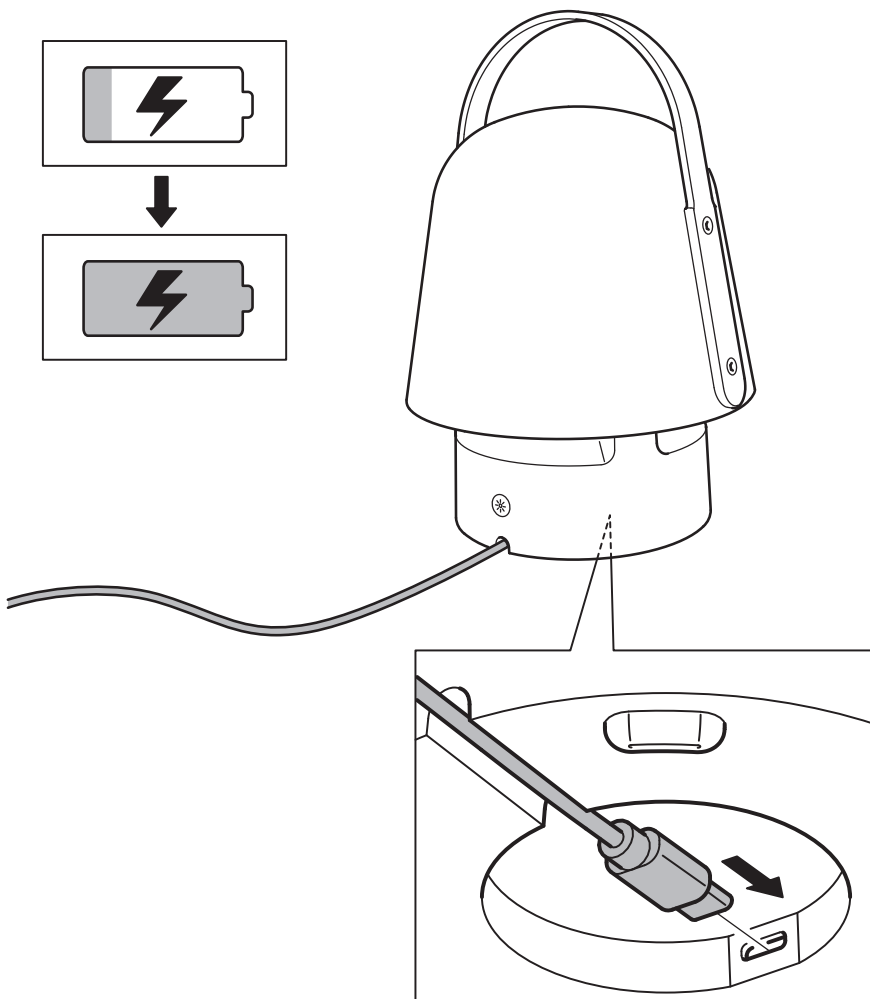
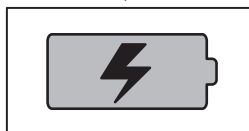
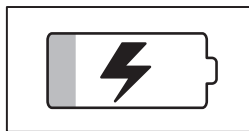

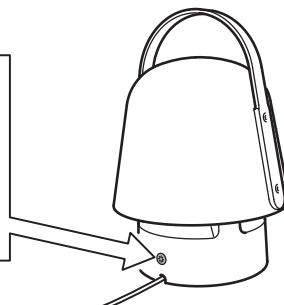
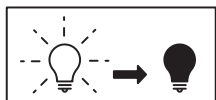
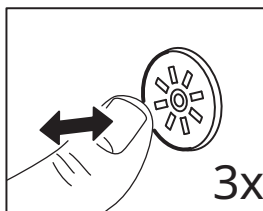
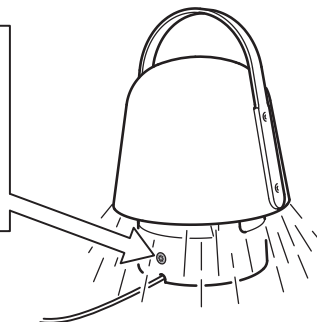
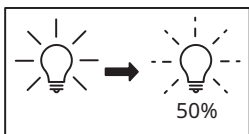
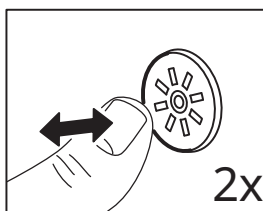
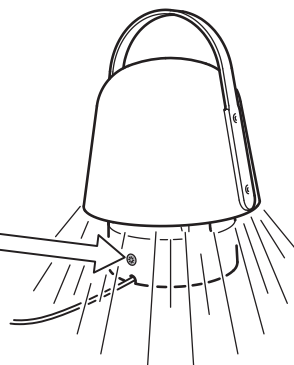
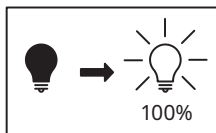
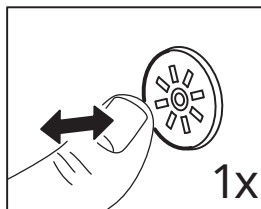

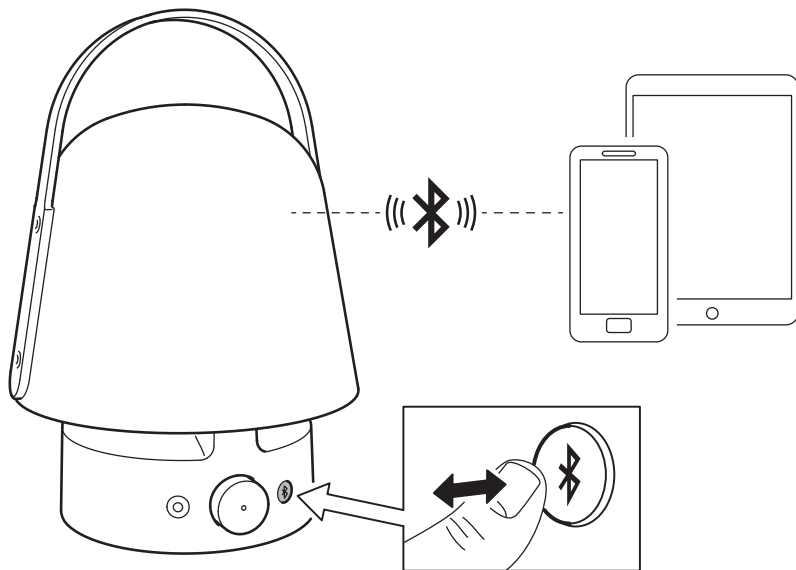

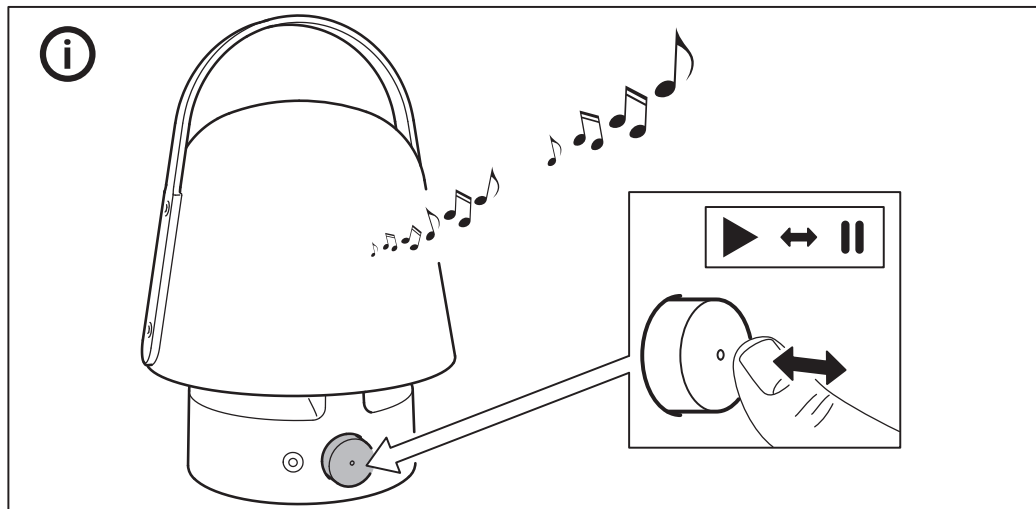
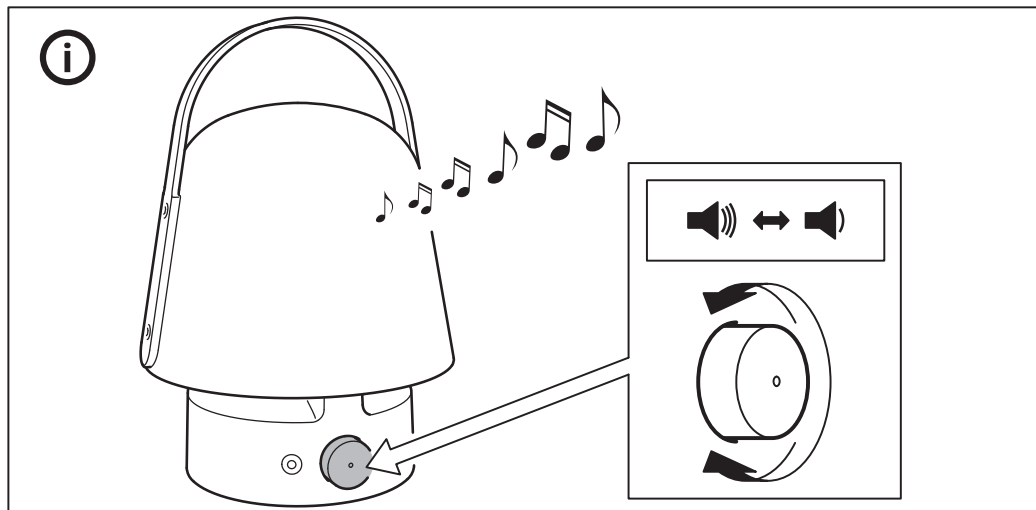

English	12
---------	----

עברית	16
-------	----

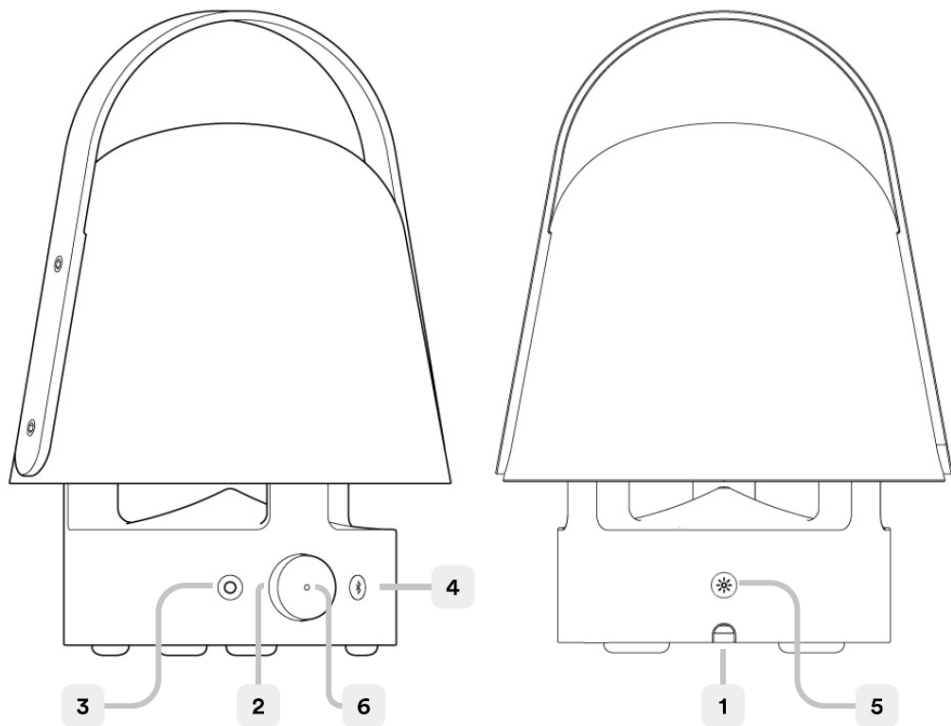

1. USB-C port for charging.
2. Dial for Play/Pause/Volume.
3. Speaker Power On button and Spotify Tap™
4. Bluetooth Pairing button.
5. Lamp Switch button.
6. LED status light

LED status

Flashing white: Bluetooth is pairing.

Solid white: Paired to a device.

Flashing red: Low battery.

Solid red: Charging (when speaker is off)

Getting started

Use the USB-C port (1) for charging your product before the first use and whenever the LED is blinking red to indicate low battery. When charging, the LED is solid red when the speaker is off.

Recommended power supply:

5.0V DC, 2.0A, USB-C (Not included)

Lamp functions



Turning ON/OFF. Press the Lamp switch (5) once to turn it on at 100% brightness. Press again to dimm light to 50% and a third time to TURN OFF.

Speaker functions



Turning ON/OFF. A short press on the Power button (3) will TURN ON your speaker. A long press on the Power button if you wish to TURN OFF the speaker.

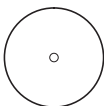

Play/Pause. Press the dial (2) to play or pause music.

Volume. Rotate the dial (2) clockwise to increase volume and anti-clockwise to reduce volume.



Bluetooth pairing. Press and hold (long press) to start pairing mode. The LED will start blinking. Open Bluetooth settings on your device, the speaker should be listed as VAPPEBY.

Auto-off. If the speaker is not paired to any device, it will turn off automatically after 5 minutes. In case the speaker is paired but no music is playing, it will turn off automatically after 20 minutes.

Using Spotify Tap™

Spotify Tap™ let's you resume and change music directly from your Bluetooth speaker with the press of one button.

If you have an iOS device:

Go to the App Store and download the Spotify app. You will be able to create an account or login if you already have one.

If you have an Android device:

Go to the Google Play Store and download the Spotify app. You will be able to create an account or login if you already have one.

First use

Make sure your device is paired via Bluetooth to your VAPPEBY speakers.

Make sure the Spotify mobile app is open. This will only be needed on the first use.

Press the Power button (3) to start music. The LED indicator should blink twice.

From now on, whenever you quick press the Power button (3), the music resume anytime your device is paired and in range.

Changing music

Press again the Power button (3) to change what's playing to a recommended track.

Good to know

- Suitable for outdoor use, since it is protected against moisture and water according to IP65
 - Devices may get warm during charging; this is completely normal and they will gradually cool down again after they are fully charged.
 - Charging time may vary based on the device's battery capacity, charge level, the age of the battery and the temperature in the surrounding area.
 - Storage temperature: -20°C to 25°C (-4°F to 77°F).
 - Unplug the product from the power supply before cleaning and when it is not in use.
- It is normal for the battery to become hot during charging and it will gradually cool down after charging.
- Battery should not be left discharged for a longer period.
 - Battery should not be charged while in contact with flammable material like textiles.

WARNING:

- Never install the product in a confined space.
 - Always leave a space of at least 5 mm around the product for ventilation.
 - Children should be supervised to ensure they do not play with the product.
 - Do not modify, disassemble, open, drop, crush, puncture, or shred battery.
 - Do not expose the battery to rain or water.
 - Risk of fires and burns. Do not open, crush, heat above 140°F (60°C), or incinerate.
 - Keep battery away from open flame or sunlight to prevent heat build-up.
 - Keep battery away from high voltage devices.
 - This product is not a toy, keep away from children.
- Ensure that all persons who use this product read and follow these warnings and instructions.
- Do not short-circuit the battery or its cells.
- In the event of a cell leaking, do not allow the liquid to come in contact with the skin or eyes.

Save these instructions for future use.

Care instructions

To clean the product, wipe with a soft moistened cloth. Use another soft, dry cloth to wipe dry.

Note!

Never use abrasive cleaners or chemical solvents as this can damage the product.

Product servicing

Do not attempt to repair this product yourself, as opening or removing covers may expose you to dangerous voltage points or other risks.

RF EXPOSURE INFORMATION

This device complies with RF exposure regulations. The minimum user separation distance shall be at least 20 cm.

Technical data

Model Name: VAPPEBY

Type Number: E2004

Battery capacity: 7.2V DC, 3300 mAh, 23.76 Wh, Li-ion

Input: 5.0V DC, 2.0A, 10W USB Type-C

Estimated battery play time at 50% Volume and Bluetooth mode:

-50% display brightness: 11 - 13 h

Operating temperatures: 0°C to 45°C (32°F to 113°F)

Operating humidity: 0 to 95%RH

Operating Frequency: 2400-2483.5 MHz

Radio output power: 1 dBm (EIRP)

Bandwidth: 1 MHz

Decorative light: 20lm, 2700K

IP Class: IP65

Manufacturer: IKEA of Sweden AB

Address: Box 702, SE-343 81 Älmhult, SWEDEN



The Bluetooth® word mark and logos are registered trademarks owned by Bluetooth SIG, Inc. and any use of such marks by IKEA is under license. Other trademarks and trade names are those of their respective owners.



Spotify Tap™ is a trademark owned by Spotify and any use of such marks by IKEA is under license. All other Spotify trademarks, service marks, trade names, logos, domain names, and any other features of the Spotify brand are the sole property of Spotify or its licensors.

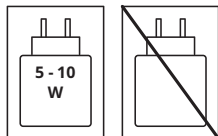

The power delivered by the charger must be between min 5 Watts required by the radio equipment, and max 10 Watts in order to achieve the maximum charging speed



The crossed-out wheeled bin symbol indicates that the item should be disposed of separately from household waste. The item should be handed in for recycling in accordance with local environmental regulations for waste disposal. By separating a marked item from household waste, you will help reduce the volume of waste sent to incinerators or land-fill and minimize any potential negative impact on human health and the environment. For more information, please contact your IKEA store.

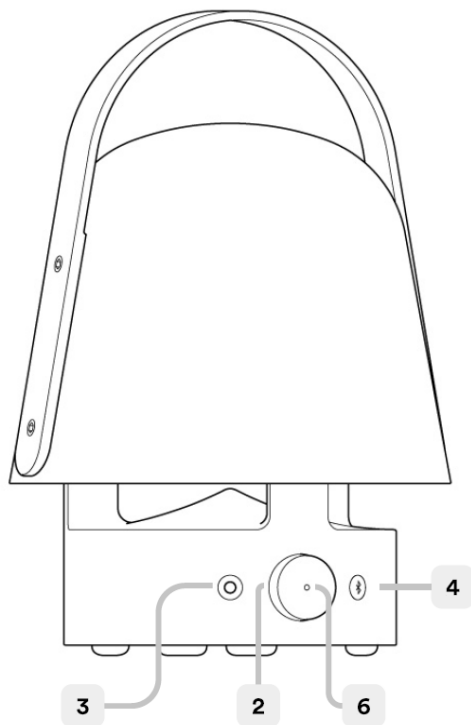

1. יציאת USB-C לטעינה.
2. חייקן להפעלה/השהיה/עוצמת קול.
3. לחצן הפעלה של רמקולים ו-Spotify Tap™.
4. לחצן שיוך Bluetooth.
5. כפתור מתג מנורה.
6. נורית מצב לד.

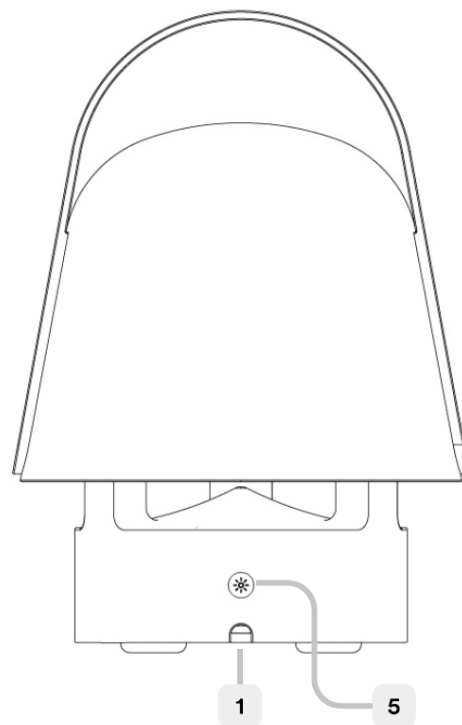

- מצב נורית לד
- לבן מהבהב:** Bluetooth מבצע שיוך.
- לבן מלא:** משוויך להתקן.
- אדום מהבהב:** סוללה חלשה.
- אדום מלא:** טוען (כאשר הרמקול כבוי)

שימוש ב-Spotify Tap™

Spotify Tap™ מאפשר לכם להפעיל מחדש ולהחליף מוזיקה ישירות מרמקול ה-Bluetooth בלחיצת כפתור אחת.

אם ברשותך מכשיר עם מערכת הפעלה מסוג iOS:

יש לגשת אל חנות האפליקציות ולהוריד את האפליקציה Spotify. תוכל ליצור חשבון או להיכנס אם כבר יש לך חשבון כזה.

אם ברשותך מכשיר מסוג אנדרואיד:

עבור אל חנות Google Play והורד את אפליקציית Spotify. תוכל ליצור חשבון או להיכנס אם כבר יש לך חשבון כזה.

שימוש ראשון

ודא שהמכשיר משויך באמצעות Bluetooth לרמקולי VAPPEBY. ודא שאפליקציית Spotify למכשירים ניידים פתוחה. פעולה זו תידרש רק בשימוש הראשון.

לחץ על לחצן ההפעלה (3) כדי להפעיל מוזיקה. נורית החיווי אמורה להבהב פעמיים.

מעתה והלאה, בכל פעם שתלחץ במהירות על לחצן ההפעלה (3), המוזיקה תתחדש כאשר ההתקן משויך ונמצא בטווח.

החלפת המוזיקה

לחץ שוב על לחצן הפעלה (3) כדי להחליף את מה שמתנגן לרצועה מומלצת.

צעדים ראשונים

השתמש ביציאת USB-C (1) לטעינת המוצר לפני השימוש הראשון ובכל פעם שהנורית מהבהבת באדום כדי לציין סוללה חלשה. בעת הטעינה, נורית הLED אדומה לגמרי כאשר הרמקול כבוי.

ספקי זרם מומלצים:

DC 5.0V, 2.0A, USB-C (לא כלול)

פונקציות המנורה

הפעלה/כיבוי. לחץ על מתג המנורה (5) פעם אחת כדי להפעיל אותו בבהירות של 100%. לחץ שוב כדי לעמעם את האור ל-50% ופעם שלישית לכיבוי.



פונקציות הרמקול

הפעלה/כיבוי. לחיצה קצרה על לחצן ההפעלה (3) תפעיל את הרמקול. לחיצה ארוכה על לחצן ההפעלה אם ברצונך לכבות את הרמקול.



הפעל/השהה. לחץ על החוגה (2) כדי להשמיע או להשהות מוזיקה.

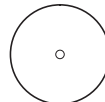

עוצמת קול. סובב את החוגה (2) בכיוון השעון כדי להגביר את עוצמת הקול וגם-כיוון השעון כדי להפחית את עוצמת הקול.

שיוך Bluetooth. לחץ והחזק (לחיצה ארוכה) כדי להפעיל את מצב השיוך. נורית הLED הלבנה תתחיל להבהב. פתח את הגדרות Bluetooth במכשיר שלך, הרמקול צריך להיות רשום כ-VAPPEBY.



כיבוי אוטומטי. אם הרמקול אינו משויך לאף התקן, הוא יכבה באופן אוטומטי לאחר 5 דקות. במקרה שהרמקול משויך אך לא מתנגנת מוזיקה, הוא יכבה באופן אוטומטי לאחר 20 דקות.

הוראות תחזוקה

כדי לנקות את המוצר יש לנגב אותו במטלית לחה ורכה. כדי לייבש, יש להשתמש במטלית נוספת, רכה ויבשה.

שים לב!

אין להשתמש בחומרי ניקוי שוחקים או בממסים כימיים, מכיוון שהם עלולים לגרום נזק למוצר.

שירות למוצרים

אין לנסות לתקן מוצר זה בכוחות עצמך, מכיוון שפתיחה או הסרה של כיסויים עלולה לחשוף אותך למתח מסוכן ולסכנות אחרות.

מידע חשיפת RF

מכשיר זה תואם לתקנות החשיפה המותרות ל- RF. מרחק הפרדה המינימלי למשתמש יהיה לפחות 20 ס"מ.

נתונים טכניים

שם הדגם: VAPPEBY

מספר סוג: E2004

קיבולת סוללה: 7.2V DC, 3300 mAh, 23.76 Wh, Li-ion
כניסה: 5.0V DC, 2.0A, 10W USB Type-C

זמן הפעלת סוללה משוער ב-50% עוצמת קול ומצב Bluetooth:

50%- בהירות תצוגה: 13 - 11 שעות
טמפרטורות הפעלה: 0°C עד 32°F (45°C עד 113°F)
לחות הפעלה: 0% עד 95% RH

תדר הפעלה: 2400-2483.5 MHz
החשמל של פלט הרדיו: 1 (EIRP) dBm
רוחב פס: 1 MHz
אור דקורטיבי: 20lm, 2700K
רמת IP: IP65

יצרן: IKEA of Sweden AB

כתובת: Box 702, SE-343 81 Älmhult, SWEDEN

טוב לדעת

- מתאים לשימוש בחוץ, שכן הוא מוגן מפני לחות ומים על פי IP65
- מכשירים עשויים להתחמם בזמן שטוענים אותם; זוהי תופעה רגילה לחלוטין והמכשיר יתקרר בהדרגה לאחר טעינה מלאה.
- משך הטעינה משתנה בהתאם לקיבולת הסוללה של המכשיר, רמת הטעינה, גיל הסוללה וטמפרטורת הסביבה.
- טמפרטורת אחסון: 20°C- עד 25°C.
- יש לנתק את המוצר מאספקת החשמל לפני ניקוי וכאשר הוא שאינו בשימוש.
- התחממות הסוללה במהלך הטעינה היא תופעה רגילה, והיא תתקרר בהדרגה לאחר הטעינה.
- אין להשאיר את הסוללה פרוקה למשך תקופה ארוכה.
- אין לטעון את הסוללה כשהיא במגע עם חומר דליקים כגון בדים.

אזהרה:

- אין להתקין את המוצר במקום סגור.
- תמיד יש להשאיר מרווח של 5 מ"מ לפחות סביב המוצר למטרת אוורור.
- יש לפקח על ילדים כדי שלא ישחקו עם המוצר.
- אין לשנות, לפרק, לפתוח, להפיל, לנקב או לגרום את הסוללה.
- אין לחשוף את הסוללה לגשם או למים.
- סכנת הידלקות וכוויות. אין לפתוח, לרסק, לחמם מעל 60°C (140°F), או לשרוף.
- הקפד להרחיק את הסוללה מאש גלויה או מאור השמש על מנת למנוע התחממות.
- הרחק את הסוללה ממכשירים בעלי עוצמת מתח גבוהה.
- מוצר זה אינו צעצוע, הרחק מהישג ידם של ילדים. ודא שכל האנשים המשתמשים במוצר זה קראו את האזהרות וההוראות הבאות.
- אל תקצר את הסוללה או את התאים שלה.
- במקרה של נזילה מהסוללה, אל תאפשר לנוזל לבוא במגע עם העור או העיניים.

יש לשמור הוראות אלה לשימוש עתידי.

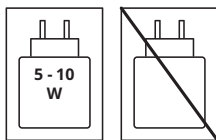

העוצמה המסופקת על ידי המטען חייבת להיות בין 5 min ואת הנדרשים על ידי ציוד הרדיו, לבין 10 max ואת על מנת להשיג את מהירות הטעינה המרבית



סימן המיחזור מראה שיש להשליך את המוצר בנפרד מהפסולת הביתית. יש להעביר אותו למיחזור בהתאם לחוקים המקומיים. כשאתם ממיינים פסולת, אתם עוזרים להפחית את כמות האשפה המצטברת ולהקטין את ההשפעות המזיקות על האדם והסביבה. לקבלת מידע נוסף, פנו לחנות איקאה.



הסימן המסחרי והלוגו של Bluetooth® הם סימנים מסחריים רשומים בבעלות Bluetooth SIG, Inc וכל שימוש בסימנים אלה על ידי איקאה הוא תחת רישיון. סימנים מסחריים אחרים ושמות מסחריים הם אלה של בעליהם.



Spotify Tap™ הוא סימן מסחרי בבעלות Spotify וכל שימוש בסימנים אלה על ידי איקאה נעשה בכפוף לרישיון. כל שאר הסימנים המסחריים, סימני השירות, השמות המסחריים, הלוגואים, שמות הדומינים וכל התכונות האחרות של המותג Spotify הם רכוש הבלעדי של Spotify או של מעניקי הרישיונות שלה.

